TENDENZE DI PREZZO SULLE BORSE ELETTRICHE EUROPEE – ottobre 2010

La ripresa dei prezzi, avviatasi sui mercati elettrici con la fine dell'estate, trova conferma nel mese di ottobre, quando le quotazioni delle principali borse centro-europee salgono sui 50/59 €/MWh. Le dinamiche di crescita congiunturale più accentuate si osservano sui versanti francese (+25,9%) e svizzero (+24,3%), mentre più modesti appaiono gli incrementi in Germania, Austria e Scandinavia (+8/11%).
Diversi, di contro, gli andamenti registrati dai prezzi nell'area mediterranea, in calo controtendenziale sia in Italia, dove Ipex si attesta a 65,78 €/MWh (-1,2%), sia in Spagna, con Omel a ridosso dei 43 €/MWh (-8,2%).
Più uniforme il panorama in termini di variazione su base annua: rispetto ai valori molto bassi del 2009 tutti i listini manifestano aumenti più o meno sensibili (+4/20%), che arrivano a superare il 47% su Nord Pool. L'unica eccezione si rileva su Powernext (-17,9%), caratterizzata lo scorso anno da forti tensioni sui prezzi indotte da una ridotta disponibilità dell'offerta.
Le aspettative degli operatori sembrano propendere per una sostanziale stabilità dei mercati sui livelli raggiunti ad ottobre sia nel breve che nel medio termine, confermando scenari futuri di ridotta volatilità, solo parzialmente alterati dal nuovo balzo del prezzo francese previsto per gennaio.

Figura 1: Borse europee, quotazioni mensili spot e a termine. Media aritmetica. Fonte: Thomson-Reuters

		Quotazioni spot (€/MWh)				Quotazioni futures (€/MWh)			
POWER price	Area	Ott 10	*Diff M-1(%)*	*Diff M-12(%)*	*Ultima quot. future*	Nov 10	Dic 10	Gen 11	Calendar
IPEX	Italia	65,78	*-1,2%*	*+14,2%*	65,25	66,25 ▼	65,25 ▼	68,25 -	67,09 ▼
Powernext	Francia	57,51	*+25,9%*	*-17,9%*	53,96	54,25 ▼	53,00 ▼	59,35 -	49,90 ▼
EEX	Germania	50,29	*+9,7%*	*+13,0%*	49,01	49,63 ▼	46,55 ▼	49,87 -	48,08 ▼
EEX-CH	Svizzera	58,71	*+24,3%*	*+4,0%*	-	- -	- -	- -	- -
EXAA	Austria	51,22	*+11,1%*	*+10,5%*	-	- -	- -	- -	- -
Omel	Spagna	42,63	*-8,2%*	*+19,1%*	46,41	45,65 ▼	45,75 ▼	46,17 -	45,40 ▼
UK-APX	Regno Unito	43,33	*+8,1%*	*+19,9%*	42,04	44,51 ▼	44,80 ▼	46,30 -	- -
NordPool	Scandinavia	49,66	*+0,6%*	*+47,1%*	51,60	49,95 ▼	49,90 ▼	51,00 -	45,55 ▲

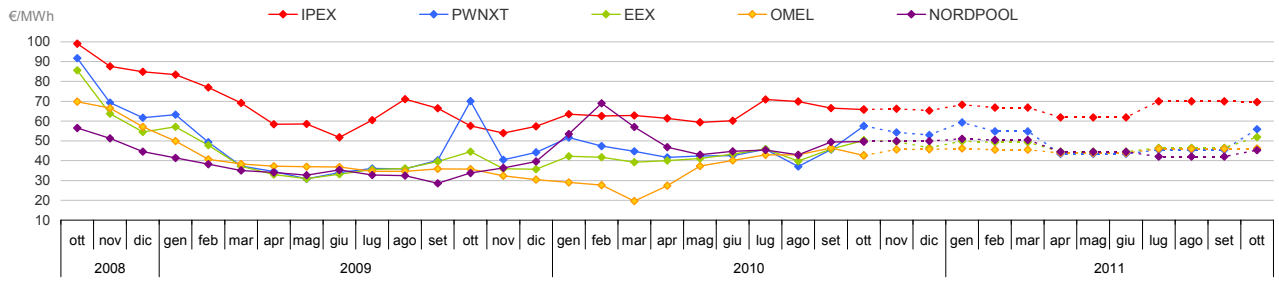

In riferimento ai volumi, il mese di ottobre consolida le tendenze già osservate nel corso di tutto il 2010, segnalando la sostanziale stabilità di NordPool, la vistosa crescita di EEX (+53,8%) e la riduzione degli scambi su Ipex (-13,9%). In funzione di ciò la borsa scandinava si conferma la più capiente (24,8 TWh), seguita dall'exchange tedesco (17,9 TWh) e dai listini italiano e spagnolo (rispettivamente 16,3 TWh e 15,7 TWh).

TENDENZE DI PREZZO SULLE BORSE ELETTRICHE EUROPEE – ottobre 2010

Figura 2: Borse europee, volumi mensili sui mercati spot Fonte: Thomson-Reuters
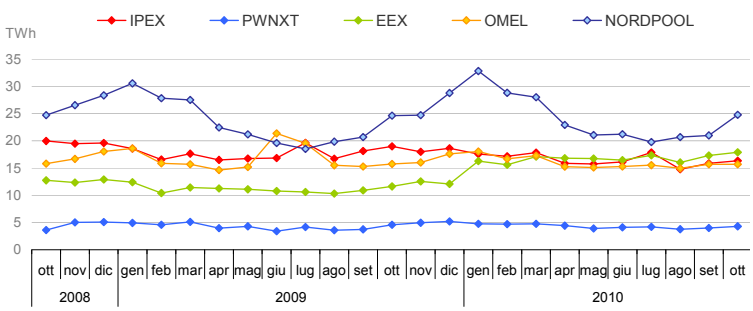
Volumi spot (TWh)			
POWER volume	**Area**	**Ott 10**	***Diff M-12(%)***
IPEX	Italia	16,3	*-13,9%*
Powernext	Francia	4,3	*-6,0%*
EEX	Germania	17,9	*+53,8%*
EEX-CH	Svizzera	0,8	*+12,1%*
EXAA	Austria	0,6	*+32,2%*
Omel	Spagna	15,7	*-0,3%*
UK-APX	Regno Unito	1,6	*-7,6%*
NordPool	Scandinavia	24,8	*+0,5%*